

SEQUÊNCIA DIDÁTICA



A CASA E SEU DONO



ESTA CASA É DE CACO
QUEM MORA NELA É O MACACO.

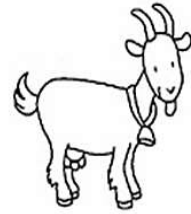

ESTA CASA É TÃO BONITA
QUEM MORA NELA É A CABRITA.



ESTA CASA É DE CIMENTO
QUEM MORA NELA É O JUMENTO.



ESTA CASA É DE TELHA
QUEM MORA NELA É A ABELHA.



ESTA CASA É DE LATA
QUEM MORA NELA É A BARATA.

ESTA CASA É ELEGANTE
QUEM MORA NELA É O ELEFANTE.



E DESCOBRI QUE DE REPENTE
QUE NÃO FALEI EM CASA DE GENTE.



ELIAS JOSÉ

INTERPRETANDO O POEMA

QUAL É O TÍTULO DO POEMA?

QUEM ESCREVEU O POEMA?

QUEM MORA NA CASA DE LATA?

GATA

RATA

BARATA

QUEM TEM A CASA ELEGANTE?

GIGANTE

EMA

ELEFANTE

DO QUE É FEITA A CASA DO MACACO?

BARRO

CACO

TIJOLO

CIRCULE NO POEMA AS PALAVRAS QUE RIMAM E COPIE-AS NO QUADRO ABAIXO.

ESCREVA A LETRA INICIAL DOS NOMES DOS PERSONAGENS DO POEMA.

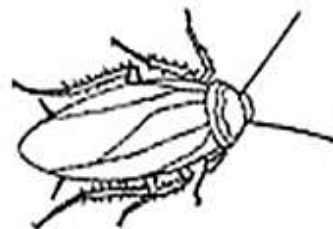
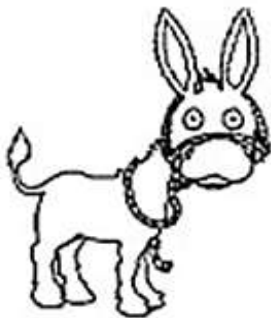
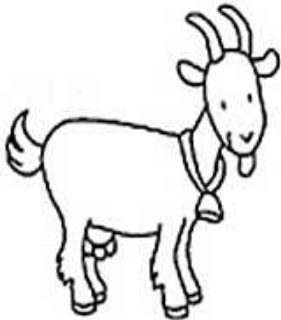
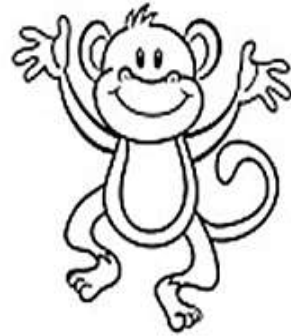

PINTE UMA BOLINHA PARA CADA SÍLABA.



<input type="radio"/>	<input type="radio"/>	<input type="radio"/>	<input type="radio"/>	<input type="radio"/>
-----------------------	-----------------------	-----------------------	-----------------------	-----------------------



<input type="radio"/>	<input type="radio"/>	<input type="radio"/>	<input type="radio"/>	<input type="radio"/>
-----------------------	-----------------------	-----------------------	-----------------------	-----------------------



<input type="radio"/>	<input type="radio"/>	<input type="radio"/>	<input type="radio"/>	<input type="radio"/>
-----------------------	-----------------------	-----------------------	-----------------------	-----------------------



<input type="radio"/>	<input type="radio"/>	<input type="radio"/>	<input type="radio"/>	<input type="radio"/>
-----------------------	-----------------------	-----------------------	-----------------------	-----------------------



<input type="radio"/>	<input type="radio"/>	<input type="radio"/>	<input type="radio"/>	<input type="radio"/>
-----------------------	-----------------------	-----------------------	-----------------------	-----------------------



<input type="radio"/>	<input type="radio"/>	<input type="radio"/>	<input type="radio"/>	<input type="radio"/>
-----------------------	-----------------------	-----------------------	-----------------------	-----------------------



<input type="radio"/>	<input type="radio"/>	<input type="radio"/>	<input type="radio"/>	<input type="radio"/>
-----------------------	-----------------------	-----------------------	-----------------------	-----------------------

PROCURE NO CAÇA- PALAVRAS O NOME DOS ANIMAIS QUE APARECEM NO POEMA “A CASA E SEU DONO”.

M	A	C	A	C	O	Q	W	R	E
T	Y	U	I	O	P	A	S	D	L
F	B	A	R	A	T	A	G	H	E
J	K	L	Ç	Z	X	C	V	B	F
N	M	C	A	B	R	I	T	A	A
Q	W	E	R	T	Y	U	I	O	N
A	B	E	L	H	A	P	O	K	T
J	H	G	F	D	S	A	C	L	E
W	E	R	T	V	C	X	Z	E	F
O	J	U	M	E	N	T	O	J	H

AGORA, ESCREVA O NOME DE CADA UM DELES NOS QUADROS ABAIXO.



TEXTO FATIADO



RECORTE E COLE O POEMA NA ORDEM CORRETA.

QUEM MORA NELA É A BARATA

ESTA CASA É DE CIMENTO

QUEM MORA NELA É O MACACO

ESTA CASA É DE TELHA

ESTA CASA É DE CACO

QUEM MORA NELA É O JUMENTO

ESTA CASA É ELEGANTE

ESTA CASA É TÃO BONITA

QUEM MORA NELA É A ABELHA

QUEM MORA NELA É A CABRITA

QUEM MORA NELA É O ELEFANTE

ESTA CASA É DE LATA

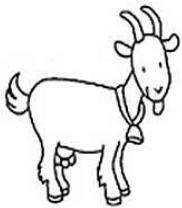

FAMILIA SILÁBICA DO C

C
CASA



CA CE CI CO CU

C + A = _____

C + E = _____

C + I = _____

C + O = _____

C + U = _____

LEIA ATENTAMENTE E ESCREVA AS SÍLABAS QUE VOCÊ FORMOU.

TERMOS DE USO

Este material foi produzido pela professora Márcia Reis Baungartner, criadora do perfil **@professora.marciareis**

A licença permite baixar e imprimir este material para uso pessoal.

PROIBIDO - Vender, compartilhar em grupos nas redes sociais, ou plagiar esse arquivo, bem como, os demais que já estão disponíveis.

Caso queira indicar esse arquivo para outras pessoas, mencionar a autoria, dando os devidos créditos para o instagram **@professora.marciareis**

DIREITOS AUTORAIS PROTEGIDOS PELA LEI 9610/98